VIDÉOTRON

Fantasia

FESTIVAL INTERNATIONAL DE FILMS

Desjardins

20 août au 2 septembre 2020

ÉDITION VIRTUELLE ▸ FANTASIAFESTIVAL.COM

Disponible à travers le Canada

LISTE CALENDRIER

HONG KONG — Hong Kong Economic and Trade Office (Toronto) — We work across Canada
JAPANFOUNDATION
JET PROGRAMME
MELS
ARROW VIDEO
VINEGAR SYNDROME
NONGSHIM®
POSITIVE BYTE
MY AIR BRIDGE
CTVM.info — L'actualité des écrans
MA tv
TELETOON
TELETOON DE NUIT
SUPER CHANNEL — Entertainment Network
GINX ESPORTS TV
exclaim.ca
1690 AM CJLO.COM
CONSEIL DES ARTS DE MONTRÉAL
Montréal
TOURISME / MONTRÉAL
TELEFILM CANADA
Québec

#ShakespearesShitstorm r. Lloyd Kaufman / États-Unis / 94 m / Comédie		Sam. 29 août à 21h30
12 Hour Shift r. Brea Grant / États-Unis / 87 m / Comédie-Horreur-Thriller	Sam. 22 août à 21h30	Jeu. 27 août à 23h30
2011 r. Alexandre Prieur-Grenier / Québec / 89 m / Expérimental		SUR DEMANDE
Afrofuturisme : Visions du futur du point de vue des « autres » Discussion avec les artistes / 90 m / **GRATUIT**		Ven. 21 août à 17h00
Air Doll r. Hirokazu Kore-eda / Japon / 116 m / Classique / Romance		SUR DEMANDE
Alone r. Johnny Martin / États-Unis / 98 m / Thriller		Jeu. 27 août à 19h00
Anything For Jackson r. Justin Dyck / Canada / 96 m / Horreur	Mar. 1 sept à 19h00	Mer. 2 sept à 15h15
L'Apprentissage du Mal : Dennison Ramalho raconte José Mojica Marins Discussion avec les artistes / 90 m / **GRATUIT**		Mer. 2 sept à 17h00
At Midnight I'll Take Your Soul r. Jose Mojica Marins / Brésil / 84 m / Classique / Horreur		SUR DEMANDE
Baby : The Secret Diary of A Mom To Be r. Luk Yee-Sum / Hong Kong / 94 m / Comédie-Romance		SUR DEMANDE
Le battement à l'unisson du sexe et de l'art Panel / 90 m / **GRATUIT**		Mar. 25 août à 17h00
Beauty Water r. Cho Kyung-hun / Corée du Sud / 85 m / Animation		SUR DEMANDE
Bleed With Me r. Amelia Moses / Canada / 79 m / Horreur	Mer. 26 août à 19h10	Mar. 1 sept à 15h00
The Block Island Sound r. Kevin McManus et Matthew McManus / États-Unis / 97 m / Horreur	Ven. 28 août à 19h00	Mar. 1 sept à 23h10
Born Of Woman 2020 Programme de courts métrages internationaux / 141 m		Sam. 29 août à 17h00
Bring Me Home r. Kim Seung-woo / Corée du Sud / 108 m / Thriller		Lun. 31 août à 21h30
Chasing Dream r. Johnnie To / Hong Kong / 118 m / Action-Romance		SUR DEMANDE
Circo Animato 2020 Programme de courts métrages internationaux / 99 m		SUR DEMANDE
Clapboard Jungle r. Justin McConnell / Canada / 98 m / Documentaire		SUR DEMANDE
Class Action Park r. Seth Porges et Chris Charles Scott / États-Unis / 106 m / Documentaire		Sam. 22 août à 17h10
Climate of the Hunter r. Mickey Reece / États-Unis / 90 m / Horreur		SUR DEMANDE
The Columnist r. Ivo Van Aart / Pays-Bas / 84 m / Horreur		SUR DEMANDE
Come True r. Anthony Scott Burns / Canada / 105 m / Horreur		Dim. 30 août à 21h30
Cosmic Candy r. Rinio Dragasaki / Grèce, France / 95 m / Comédie		SUR DEMANDE
A Costume for Nicolas r. Eduardo Rivero / Mexique / 82 m / Animation-Famille		SUR DEMANDE
Crazy Samurai Musashi r. Yuji Shimomura / Japon / 92 m / Action-Arts martiaux		SUR DEMANDE
The Curse of Audrey Earnshaw r. Thomas Lee / Canada / 93 m / Horreur		Sam. 22 août à 19h15

Projection programmée en direct · Disponible sur demande pendant tout le festival · Panel de discussion programmé en direct / **GRATUIT**

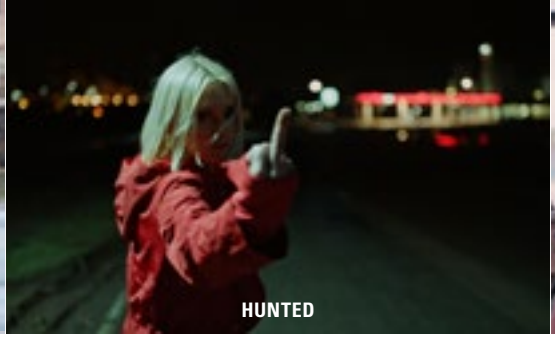

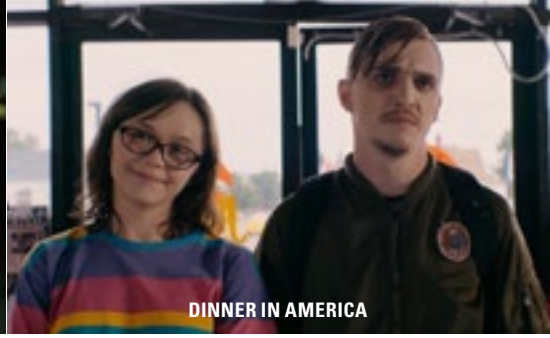

The Dark & The Wicked r. Bryan Bertino / États-Unis / 95 m / Horreur		Ven. 28 août à 21h45
The Day of the Beast r. Álex De la Iglesia / Espagne / 104 m / Classique / Comédie-Horreur		Mar. 1 sept à 21h15
Detention r. John Hsu / Taïwan / 103 m / Fantastic-Horreur		Lun. 24 août à 19h00
Dinner in America r. Adam Carter Rehmeier / États-Unis / 106 m / Comédie		Ven. 21 août à 19h00
La Dosis r. Martin Kraut / Argentine / 93 m / Thriller		SUR DEMANDE
DJ XL5's Cat's Meow Viral Zappin' Party Programme de courts métrages internationaux / 105 m		SUR DEMANDE
The End Of Man r. Jose Mojica Marins / Brésil / 79 m / Classique / Horreur		SUR DEMANDE
Les étiquettes vidéo spécialisées, les festivals de cinéma et leurs communautés en temps de pandémie Panel / 90 m / **GRATUIT**		Lun. 31 août à 17h00
Feels Good, Man r. Arthur Jones / États-Unis / 94 m / Documentaire		SUR DEMANDE
Film Fatales: Le cinéma de genre en tant que commentaire politique et social Panel / 90 m / **GRATUIT**		Dim. 30 août à 17h00
The Five Rules of Success r. Orson Oblowitz / États-Unis / 83 m / Thriller	Lun. 24 août à 17h00	Mar. 1 sept à 21h30
Fly me to the Saitama r. Hideki Takeuchi / Japon / 107 m / Comédie		SUR DEMANDE
For the Sake of Vicious r. Gabriel Carrer et Reese Eveneshen / Canada / 81 m / Thriller		Mer. 2 sept à 19h30
Free Country r. Christian Alvart / Allemagne / 127 m / Thriller		SUR DEMANDE
Fried Barry r. Ryan Kruger / Afrique du Sud / 99 m / Horreur		SUR DEMANDE
Fugitive Dreams r. Jason Neulander / États-Unis / 97 m / Drame	Lun. 31 août à 19h15	Mer. 2 sept à 15h00
Fukuchan of Fukufuku Flats r. Yosuke Fujita / Japon / 110 m / Classique / Comédie		SUR DEMANDE
Le grand défi des tournage à l'ère de la Covid-19 Panel / 60 m / **GRATUIT**		Mar. 1 sept à 14h00
Hail to the Deadites r. Steve Villeneuve / Québec / 78 m / Documentaire		SUR DEMANDE
A Hero Never Dies r. Johnnie To / Hong Kong / 97 m / Classique / Action-Thriller		SUR DEMANDE
HK2: The Abnormal Crisis r. Yuichi Fukuda / Japon / 119 m / Classique / Action-Comédie		SUR DEMANDE
HK: Forbidden Super Hero r. Yuichi Fukuda / Japon / 105 m / Classique / Action-Comédie		SUR DEMANDE
Un hommage du Miskatonic à Stuart Gordon Panel / 90 m / **GRATUIT**		Jeu. 27 août à 17h00
L'horreur à New York Discussion avec les artistes / 90 m / **GRATUIT**		Sam. 29 août à 15h00
Hunted r. Vincent Paronnaud / France, Belgique / 87 min. / Horreur	Ven. 21 août à 21h45	Mer. 26 août à 17h00
International Science-Fiction Short Film Showcase 2020 Programme de courts métrages internationaux / 129 m		Mar. 25 août à 17h00
Ivan, The TerrirBle r. Mario Abbade / Brésil / 103 m / Documentaire		Mar. 1 sept à 19h15

Projection programmée en direct — Disponible sur demande pendant tout le festival — Panel de discussion programmé en direct / **GRATUIT**

KAKEGURUI

JUMBO

LABYRINTH OF CINEMA

I WeirDo r. Liao Ming-Yi / Taïwan / 102 m / Romance-Comédie			Sam. 22 août à 19h00
Jesters: The Game Changers r. Kim Joo-ho / Corée du Sud / 107 m / Drame			Sam. 22 août à 21h15
John Carpenter : Classe de maître et Prix de carrière honorifique Discussion avec les artistes / 45 m / **GRATUIT**			Sam. 22 août à 16h00
Jumbo r. Zoé Wittock / France / 93 m / Drame / Fantastic-Romance	Ven. 28 août à 21h00		Lun. 31 août à 23h15
Kakegurui r. Tsutomu Hanabusa / Japon / 119 m / Drame			Mer. 26 août à 19h00
Kriya r. Sidharth Srinivasan / Inde, Royaume-Uni / 96 m / Horreur	Mer. 26 août à 21h15		Sam. 29 août à 23h15
Labyrinth of Cinema r. Nobuhiko Obayashi / Japon / 179 m / Drame	Lun. 24 août à 21h00		Lun. 31 août à 17h00
Lapsis r. Noah Hutton / États-Unis / 108 m / Science-Fiction			SUR DEMANDE
Laurin r. Robert Sigl / Allemagne, Hongrie / 84 m / Classique / Fantastic-Horreur			SUR DEMANDE
Legally Declared Dead r. Yuen Kim-Wai / Hong Kong / 109 m / Thriller-Horreur			Mer. 2 sept à 19h00
The Legend of Baron To'a r. Kiel McNaughton / Nouvelle-Zélande / 103 m / Action			Mer. 2 sept à 21h15
Les Fantastiques week-ends du cinéma québécois – L'extraordinaire ouverture 101 m / **GRATUIT** LIVE			Ven. 21 août à 19h00
Les Fantastiques week-ends du cinéma québécois – Les grandes émotions 89 m / **GRATUIT** LIVE			Sam. 22 août à 20h00
Les Fantastiques week-ends du cinéma québécois – 100% Fantasia 88 m / **GRATUIT** LIVE			Sam. 22 août à 22h00
Les Fantastiques week-ends du cinéma québécois – Le programme nocturne 99 m / **GRATUIT** LIVE			Sam. 29 août à 19h00
Les Fantastiques week-ends du cinéma québécois – L'incroyable clôture 105 m / **GRATUIT** LIVE			Dim. 30 août à 19h00
Life: Untitled r. Kana Yamada / Japon / 97 m / Drame			SUR DEMANDE
Lucky r. Natasha Kermani / États-Unis / 81 m / Horreur	Ven. 28 août à 23h00		Dim. 23 août à 21h45
La Marina r. Étienne Galloy et Christophe Levac / Québec / 81 m / Drame			Jeu. 27 août à 21h00
Marygoround r. Daria Woszek / Pologne / 80 m / Comédie	Mar. 25 août à 19h45		Lun. 31 août à 17h30
Me And Me r. Jung Jin-young / Corée du Sud / 105 m / Drame			Mer. 26 août à 21h30
A Mermaid In Paris r. Mathias Malzieu / France / 102 m / Famille-Fantastic-Romance	Jeu. 27 août à 19h15		Dim. 30 août à 13h00
Mike Flanagan à propos des adaptations littéraires et des créations d'horreur personnelles Un événement en direct de Post Mortem / **GRATUIT**			Dim. 30 août à 15h00
Milocrorze – A Love Story r. Yoshimasa Ishibashi / Japon / 90 m / Classique / Comédie			SUR DEMANDE
Minor Premise r. Eric Schultz / États-Unis / 94 m / Science-Fiction	Sam. 29 août à 21h45		Lun. 31 août à 15h00
Mon Premier Fantasia – Contes, légendes et histoires merveilleuses 70 m / **GRATUIT**			SUR DEMANDE
Mon Premier Fantasia – Coups de cœur de Regard – Fest. int. du court métrage au Saguenay 60 m / **GRATUIT**			SUR DEMANDE

Projection programmée en direct — Disponible sur demande pendant tout le festival — Panel de discussion programmé en direct / **GRATUIT**

MONSTER SEAFOOD WARS

SLAXX

SPECIAL ACTORS

Mon Premier Fantasia – En route pour l'aventure 70 m / **GRATUIT**			SUR DEMANDE
Mon Premier Fantasia – Histoires sans paroles 60 m / **GRATUIT**			SUR DEMANDE
Mon Premier Fantasia – Le programme des jeunes de 8 à 88 ans 75 m / **GRATUIT**			SUR DEMANDE
Monster Seafood Wars r. Minoru Kawasaki / Japon / 84 m / Comédie-Fantastique			SUR DEMANDE
Morgana r. Josie Hess et Isabel Peppard / Australie / 71 m / Documentaire			SUR DEMANDE
The Mortuary Collection r. Ryan Spindell / États-Unis / 110 m / Horreur			SUR DEMANDE
My Punch-Drunk Boxer r. Jung Hyuk-ki / Corée du Sud / 114 m / Comédie			SUR DEMANDE
No Longer Human r. MIka Ninagawa / Japon / 121 m / Drame			SUR DEMANDE
No Way Home r. Buddy Giovinazzo / États-Unis / 101 m / Thriller			Jeu. 27 août à 21h30
The Oak Room r. Cody Calahan / Canada / 89 m / Thriller	Lun. 24 août à 21h45		Lun. 31 août à 23h30
The Old Man Movie r. Oskar Lehemaa et Mikk Mägi / Estonie / 88 m / Animation-Comédie			SUR DEMANDE
The Paper Tigers r. Bao Tran / États-Unis / 108 m / Arts martiaux-Comédie	Dim. 30 août à 21h00		Mar. 1 sept à 17h30
Le party de fête virtuel de Gary Sherman Panel / 90 m / **GRATUIT**			Ven. 28 août à 17h00
Patrick r. Tim Mielants / Belgique / 97 m / Drame			SUR DEMANDE
Perdida r. Jorge Michel Grau / Mexique, Colombie / 106 m / Drame-Thriller			SUR DEMANDE
Project Dreams: How to Build Mazinger Z's Hangar r. Tsutomu Hanabusa / Japon / 115 m / Comédie			Sam. 29 août à 19h15
The Prophet and the Space Aliens r. Yoav Shamir / Israël, Autriche, Afrique du Sud / 86 m / Documentaire			Dim. 23 août à 17h00
PVT Chat r. Ben Ben Hozie / États-Unis / 86 m / Drame	Ven. 21 août à 21h30		Mar. 25 août à 23h00
Récits de résistance dans l'horreur folklorique Panel / 90 m / **GRATUIT**			Mar. 25 août à 15h00
The Reckoning r. Neil Marshall / Royaume-Uni / 110 m / Horreur			Jeu. 20 août à 19h00
Rom r. Tran Thanh Huy / Vietnam / 79 m / Action-Drame			Mar. 25 août à 19h00
Rue Morgue Magazine : L'imprimé n'est pas mort Panel / 90 m / **GRATUIT**			Dim. 23 août à 16h00
Sanzaru r. Xia Magnus / États-Unis / 88 m / Horreur	Sam. 29 août à 19h30		Mar. 1 sept à 17h00
Sauvetage musical : L'art de restaurer les trames sonores Panel / 90 m / **GRATUIT**			Mer. 26 août à 17h00
Savage State r. David Perrault / France / 119 m / Western	Sam. 29 août à 14h00		Lun. 31 août à 19h00
Sayo r. Jeremy Rubier / Japon / 61 m / Drame-Fantastique			SUR DEMANDE
Sheep Without A Shepherd r. Sam Quah / Chine / 112 m / Drame-Thriller			SUR DEMANDE

Projection programmée en direct · Disponible sur demande pendant tout le festival · Panel de discussion programmé en direct / **GRATUIT**

THE LEGEND OF BARON TO'A

TEZUKA'S BARBARA

YOU CANNOT KILL DAVID ARQUETTE

Simon donne de mauvais conseils professionnels : Une discussion avec Simon Barrett	Discussion avec les artistes / 90 m / **GRATUIT**	**Lun. 24 août à 17h00**
Slaxx r. Elza Kephart / Canada / 77 m / Comédie-Horreur		**Dim. 23 août à 19h00**
Sleep r. Michael Venus / Allemagne / 102 m / Thriller		**SUR DEMANDE**
Small Gauge Trauma 2020 Programme de courts métrages internationaux		**Lun. 31 août à 21h15**
Special Actors r. Shinichiro Ueda / Japon / 109 m / Comédie		**Jeu. 20 août à 21h45**
SPL: Kill Zone r. Wilson Yip / Hong Kong / 93 m / Classique / Action-Arts martiaux		**SUR DEMANDE**
Sting of Death r. William Grefé / États-Unis / 80 m / Classique / Horreur		**SUR DEMANDE**
The Strange World Of Coffin Joe r. Jose Mojica Marins / Brésil / 80 m / Classique / Horreur		**SUR DEMANDE**
Survival Skills r. Quinn Armstrong / États-Unis / 84 m / Comédie		**SUR DEMANDE**
Texas Trip – A Carnival Of Ghosts r. Steve Balestreri et Maxime Lachaud / France / 80 m / Documentaire		**SUR DEMANDE**
Tezuka's Barbara r. Macoto Tezka / Japon, Royaume-Uni, Allemagne / 100 m / Drame	**Mar. 25 août à 21h30**	**Ven. 28 août à 17h00**
Time of Moulting r. Sabrina Mertens / Allemagne / 81 m / Drame	**Dim. 23 août à 21h30**	**Jeu. 27 août à 17h00**
Tiny Tim – King for a Day r. Henrik Von Sydow / Suède / 75 m / Documentaire		**Dim. 23 août à 19h30**
The Travelling Cat Chronicles r. Koichiro Miki / Japon / 118 m / Classique / Drame		**SUR DEMANDE**
Undergods r. Chino Moya / Royaume-Uni, Belgique, Estonie, Serbia / 92 m / Science-Fiction	**Dim. 30 août à 19h00**	**Mer. 2 sept à 17h00**
The Undertaker's Home r. Mauro Iván Ojeda / Argentine / 86 m / Horreur	**Ven. 21 août à 19h30**	**Mer. 26 août à 23h30**
Unearth r. John C. Lyons et Dorota Swies / États-Unis / 94 m / Horreur	**Mar. 25 août à 21h00**	**Dim. 30 août à 15h00**
Vertigo r. Jeon Gye-soo / Corée du Sud / 114 m / Romance		**SUR DEMANDE**
WAPIKONI National Short Film Showcase / Canada, Québec / 85 min. / **GRATUIT**		**SUR DEMANDE**
Wildland r. Jeanette Nordahl / Danemark / 88 m / Drame		**Dim. 30 août à 19h15**
A Witness Out of the Blue r. Fung Chih-Chiang / Hong Kong / 105 m / Thriller-Action		**SUR DEMANDE**
Woman of the Photographs r. Takeshi Kushida / Japon / 89 m / Romance		**SUR DEMANDE**
Wotakoi: Love is Hard for Otaku r. Yuichi Fukuda / Japon / 114 m / Drame		**Ven. 28 août à 19h15**
Yankee r. Stéphan Beaudoin / Canada / 85 m / Drame		**SUR DEMANDE**
You Cannot Kill David Arquette r. David Darg et Price James / États-Unis / 91 m / Documentaire		**Lun. 24 août à 19h30**
Yummy r. Lars Damoiseaux / Belgique / 89 m / Horreur		**SUR DEMANDE**

Projection programmée en direct — Disponible sur demande pendant tout le festival — Panel de discussion programmé en direct / **GRATUIT**

ME AND ME

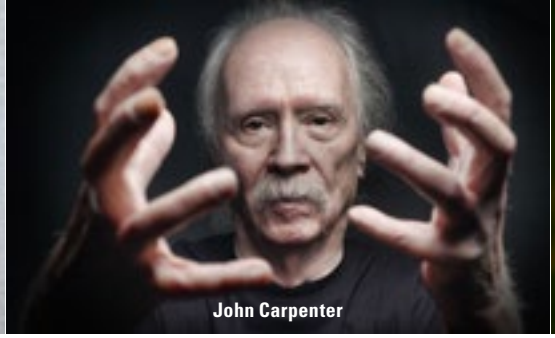
John Carpenter

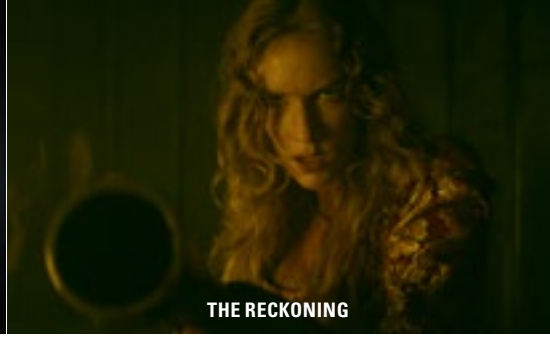
THE RECKONING

JEUDI 20 AOÛT

19h00 The Reckoning
21h45 Special Actors

VENDREDI 21 AOÛT

17h00 Afrofuturisme : Visions du futur du point de vue des « autres » / **GRATUIT**
19h00 Dinner in America
19h00 Les Fantastiques week-ends du cinéma québécois – L'extraordinaire ouverture / **GRATUIT** LIVE
19h30 The Undertaker's Home
21h30 PVT Chat
21h45 Hunted

SAMEDI 22 AOÛT

16h00 John Carpenter: Classe de maître et Prix de carrière honorifique / **GRATUIT**
17h10 Class Action Park
19h00 I WeirDo
19h15 The Curse of Audrey Earnshaw
21h15 Jesters: The Game Changers
21h30 12 Hour Shift
20h00 Les Fantastiques week-ends du cinéma québécois – Les grandes émotions / **GRATUIT** LIVE
22h00 Les Fantastiques week-ends du cinéma québécois – 100% Fantasia / **GRATUIT** LIVE

DIMANCHE 23 AOÛT

16h00 Rue Morgue Magazine : L'imprimé n'est pas mort / **GRATUIT**
17h00 The Prophet and the Space Aliens
19h00 Slaxx
19h30 Tiny Tim - King for a Day
21h30 Time of Moulting
21h45 Lucky

LUNDI 24 AOÛT

17h00 The Five Rules of Success
17h00 Simon donne de mauvais conseils professionnels : Une discussion avec Simon Barrett / **GRATUIT**
19h00 Detention
19h30 You Cannot Kill David Arquette
21h00 Labyrinth of Cinema
21h45 The Oak Room

MARDI 25 AOÛT

15h00 Récits de résistance dans l'horreur folklorique / **GRATUIT**
17h00 Le battement à l'unisson du sexe et de l'art / **GRATUIT**
17h00 International Science-Fiction Short Film Showcase 2020
19h00 Rom
19h45 Marygoround
21h00 Unearth
21h30 Tezuka's Barbara
23h00 PVT Chat

MERCREDI 26 AOÛT

17h00 Sauvetage musical : L'art de restaurer les trames sonores / **GRATUIT**
17h00 Hunted
19h00 Kakegurui
19h10 Bleed With Me
21h15 Kriya
21h30 Me And Me
23h30 The Undertaker's Home

JEUDI 27 AOÛT

17h00 Time of Moulting
17h00 Un hommage du Miskatonic à Stuart Gordon / **GRATUIT**
19h00 Alone
19h15 A Mermaid In Paris
21h00 La Marina
21h30 No Way Home
23h30 12 Hour Shift

VENDREDI 28 AOÛT

17h00 Tezuka's Barbara
17h00 Le party de fête virtuel de Gary Sherman / **GRATUIT**
19h00 The Block Island Sound
19h15 Wotakoi: Love is Hard for Otaku
21h00 Jumbo
21h45 The Dark & The Wicked
23h00 Lucky

SAMEDI 29 AOÛT

14h00 Savage State
15h00 L'horreur à New York / **GRATUIT**
17h00 Born Of Woman
19h00 Les Fantastiques week-ends du cinéma québécois – Le programme nocturne / **GRATUIT** LIVE
19h15 Project Dreams: How to Build Mazinger Z's Hangar
19h30 Sanzaru
21h30 #ShakespearesShitstorm
21h45 Minor Premise
23h15 Kriya

DIMANCHE 30 AOÛT

13h00 A Mermaid In Paris
15h00 Mike Flanagan à propos des adaptations littéraires et des créations d'horreur personnelles / **GRATUIT**
15h00 Unearth
17h00 Film Fatales: Le cinéma de genre en tant que commentaire politique et social / **GRATUIT**
19h00 Undergods
19h00 Les Fantastiques week-ends du cinéma québécois – L'incroyable clôture / **GRATUIT** LIVE
19h15 Wildland
21h00 The Paper Tigers
21h30 Come True

LUNDI 31 AOÛT

15h00 Minor Premise
17h00 Labyrinth of Cinema
17h00 Les étiquettes vidéo spécialisées, les festivals de cinéma et leurs communautés en temps de pandémie / **GRATUIT**
17h30 Marygoround
19h00 Savage State
19h15 Fugitive Dreams
21h15 Small Gauge Trauma
21h30 Bring Me Home
23h15 Jumbo
23h30 The Oak Room

MARDI 1 SEPTEMBRE

14h00 Le grand défi des tournage à l'ère de la Covid-19 / **GRATUIT**
15h00 Bleed With Me
17h00 Sanzaru
17h30 The Paper Tigers
19h00 Anything For Jackson
19h15 Ivan, The TerrirBle
21h15 The Day of the Beast
21h30 The Five Rules of Success
23h10 The Block Island Sound

MERCREDI 2 SEPTEMBRE

15h00 Fugitive Dreams
15h15 Anything For Jackson
17h00 Undergods
17h00 L'Apprentissage du Mal : Dennison Ramalho raconte José Mojica Marins / **GRATUIT**
19h00 Legally Declared Dead
19h30 For the Sake of Vicious
21h15 The Legend of Baron To'a